

## Good Collar for partner

皮革製造業

株式会社 山陽

〒670-0821 姫路市東郷町43  
代表者:川見 斉  
TEL. 079-281-2141  
FAX. 079-282-5710  
URL <http://sanyotan.co.jp>  
MAIL [shiota@sanyotan.co.jp](mailto:shiota@sanyotan.co.jp)  
定休日:土・日・祝日



ペットではなく、パートナーのために。すべて自然素材にこだわった首輪。

いつも付けるものだから良いものを。大切な家族に贈る、草木染皮革の自然素材の優しいGOOD COLLAR 100年以上の歴史を持つ兵庫県姫路市の老舗タンナー「山陽」が、パートナー同然にともに暮らす犬や猫の「GOOD」にこだわり抜いた革の首輪、GOOD COLLARを作りました。

「WHOSE LEATHER」ブランドから生まれるものづくりの世界を、どうぞお楽しみください。

一言

詳しくは「WHOSE LEATHER」ブランドショップまで



## メニューが豊富な駅近サロン

リラクゼーション

reposer ルポゼ

〒671-0234 姫路市御国野町国分寺599  
ホワイトタウン2-A  
代表者:松本 由美子  
TEL. 079-280-6339  
URL <http://b.hpr.jp/kr/sd/H000497415/>  
定休日:月曜日



自然療法をプラスした、リラクゼーションサロン reposer ルポゼ。女性に人気の黄土ヨモギ蒸しや経絡リンパセラピーの他、歴15年以上のセラピストによる力強いもみほぐしの施術が男女問わず好評! 御着駅徒歩10分、駐車場5台完備。

スタッフ一同お待ちしております。



「ひめじ商工会議所報を見た」でもみほぐし60分  
4,500円 → 3,800円  
(おひとり様1回限り有効)  
有効期限 2021年8月末まで

## からあげグランプリ10年連続金賞の味

からあげ専門店

からあげ専門店 鶏笑 姫路辻井店

〒670-0084 姫路市東辻井1丁目11-27  
望城ハイツ002号室  
代表者:藤田 輝陽  
TEL. 079-295-8010  
URL <https://torishouhimejituji1.com>  
MAIL [torishouhimejituji1@gmail.com](mailto:torishouhimejituji1@gmail.com)



昨年12月に名古屋北口交差点に、からあげ専門店 鶏笑 姫路辻井店がオープン!! 「国産若鶏を100%使用」し、手作業にて丁寧な下処理をしたからあげ! アツアツはもちろん、冷ましてもしっかりジューシーな旨味を感じる美味しさです! 秘伝の中津のタレを長時間熟成で仕上げます!

からあげ・お弁当の他に、オードブルや国産鶏肉たっぷりの中に3種類のチーズを入れた特製メンチカツ・ポテト・コロッケなどもはじめました。昼食・夕食のおかずとして、またからあげパーティーには是非ご賞味ください。

特典

「ひめじ商工会議所報を見た」で骨なしムネ1個プレゼント  
※他券・他サービス併用不可  
※各ご購入者限定  
有効期限 2021年7月末まで

## 経営コンサルティング freemove

経営コンサルティング

freemove

〒671-0231 姫路市御国野町深志野1180-5  
代表者:正崎 将  
MOBILE. 090-6347-1293  
MAIL [Freemove.jp@gmail.com](mailto:Freemove.jp@gmail.com)  
定休日:土・日・祝日



初めまして。2020年に東京から姫路市へ移住してきました。コロナによりテレワークの認知度が上がりましたが、東京在住時からリモートワークへのスライドを模索しトライ&エラーを繰り返してました。今では完全フルリモート化し、無駄なコスト削減に成功しました。

そんな実体験をもとに企業内の無駄なコストの可視化やリスクマネージメントの情報より生産性を高めるコンサルティングを行っております。よろしくお願いたします。

一言

姫路市民1年生です! よろしくお願いたします!

## ベテランの専任社会人講師が指導する個別指導塾

小・中・高の個別指導塾

KEC 北姫路教育センター (株式会社 サンコー)

〒670-0806 姫路市増位新町2丁目19  
代表者:山口 敬義  
フリーダイヤル 0120-827835  
TEL. 079-282-8278  
FAX. 079-288-7035  
URL <https://kec-himeji.jp/>  
MAIL [kec\\_kitahime@yahoo.co.jp](mailto:kec_kitahime@yahoo.co.jp)  
定休日:不定休



校の進度に合わせた指導など個人に合わせたカリキュラムで指導をしています。また、学校の宿題指導にも対応しています。定期試験対策、春・夏・冬休みの特別講座、入試特別講座、漢検・英検合格講座などの特別講座も実施しています。

一言

無料体験を実施中です。KECの授業を一度ご体験ください。体験受講者が入塾すれば、様々な特典を用意しております。

KEC 姫路 検索



## 姫路の町工場がハイスペックなマスク作りに挑戦!

工業用ゴム・プラスチック製造

株式会社 和光製作所

〒671-1102 姫路市広畑区蒲田668  
代表者:廣田 晃一  
TEL. 079-236-3009  
FAX. 079-237-0318  
URL <http://wakoseisakusyo.co.jp>  
MAIL [wcs@wakoseisakusyo.co.jp](mailto:wcs@wakoseisakusyo.co.jp)  
定休日:土・日・祝



精密射出成形技術を活かして、機能性の高い立体マスクを作りました!  
・ウレタンマスクに高機能不織布を挟んで立体成形しているので、二重マスクが不要です!  
・抗ウイルス不織布と超微細繊維が合体しているのでウイルスと花粉をWブロック!  
・柔らかいウレタン素材なので、長時間の装着でも耳が痛くなりません!

一言

「Makuakeストア」にて5月より一般販売開始! 商品についての詳細・ご購入はこちらのQRコードから



自社の商品、サービスなど様々なPRにお使いください! 会員限定の無料情報発信コーナーです。新製品・新技術の開発、取引相手・代理店の募集、新サービスの開始、工場・店舗の新築改装、イチオシの逸品、自社のトピックスなどご紹介しています。

## ミドル世代に似合う髪型が得意な理容室です

理容業

BARBER SHOP Benly (バーバーショップ ベンリイ)

〒671-1204 姫路市勝原区朝日谷281-1  
TEL. 079-229-3294  
定休日:月曜日  
営業時間:AM8:30~PM7:00

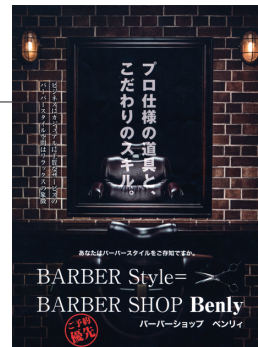

当店は、モダンな空間を意識した理容室です。「オシャレ男が通いたくなるBARBER」をコンセプトにしています。カット中も落ち着いた雰囲気でも過ごしたいとお考えの方、コロナ対策がしっかりしたお店でカットしたい方、美容室から理容室に変えようとお考えの方は是非、ご来店ください。  
・メンズカット 大人3,500円 (顔そり、シャンプー込み)

・白髪染め 3,000円~  
・前髪カット 1,000円

Instagramで当店の雰囲気をご確認いただけます。(QRコードからアクセスできます)



## 姫路のワイン専門店 おかげさまで10周年!!

ワイン販売

ワインギャラリー コレット (株式会社 安井安栄堂)

〒670-0017 姫路市福中町12  
代表者:安井 栄治  
TEL. 079-288-0388  
FAX. 079-281-9631  
URL <https://wine-collette.com/>  
MAIL [info@wine-collette.com](mailto:info@wine-collette.com)  
定休日:無し



YouTube店舗紹介動画



内容の詳細や試飲会の申し込み方法などはホームページにてご確認ください。 ※コロナの状況次第で、中止や延期、内容変更となる可能性があります。 6/30(水)~7/4(日)の間、10周年セール&試飲会イベントを開催。普段よりぐっとお得な5日間。豪華賞品(ドンペリやドンペリロゼその他)が当たる抽選、ポイントアップ、ジュブレーションベルタンが高確率で当たるお得な福袋、最終日(7/4)はオーバースワンもラインナップする有料試飲会(事前申し込み必須)など、盛り沢山の企画を用意しております。

特典

セール期間中(6/30~7/4)のご来店は通常ポイントの1.5倍進呈! 1,000円ごとに150円のポイント付与(一部対象外あり)  
特典期日 2021年6月30日~7月4日

## あなたの会社も 会員ひろばを活用しませんか?



姫路商工会議所会員限定!!  
無料で貴社のPRができます。是非ご利用ください。  
お申込み・お問い合わせは下記までお願いいたします。

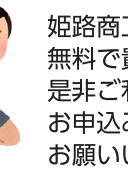

申込みの流れ  
問合せ → 掲載月の確認 → 掲載枠の確保 → 原稿のやり取り(申込書有り) → 原稿の校正  
原稿の作成、写真等の手配はすべてお願いします。(PR文章) タイトル20字以内・本文230字以内・会社概要・問合せ先(社名、所在地、電話番号、FAX番号など)  
掲載要領  
・掲載は原則1社1回に限らせていただきます。  
・誌面の関係上、掲載の採否・時期・校正については当所にご一任願います。  
・掲載情報の詳細、取引に関しては取引当事者間で直接ご連絡・交渉願います。(トラブルが生じた場合、当所では責任を負いかねます。)

申込・問合せ先 総務部 TEL 079-223-6550 まずはお気軽にご連絡ください。

## 販路拡大支援について

### ひめじ商工会議所報「チラシ封入」サービス

ひめじ商工会議所報に貴社チラシを同封できます。送料を大幅に削減でき、宛名書き・封入などの手間や封筒作成費が省けます。多くの情報が盛り込め、販路拡大につながる好評です。

### お申込みの流れ

申込→希望の封入月確認やチラシ内容確認→  
チラシ内容審査→申込受付→納品スケジュール等ご案内  
発行日より2ヶ月前の月末までにお申し込みください。  
(例:8月号希望の場合は6月末まで)

日々経営に邁進されている会員の皆様を応援するために、姫路商工会議所では、「販路拡大支援」を行っています。

■料金表		長期割引あり!!	
用紙の大きさ及び体裁		料金(税込)	
大きさ	体裁	~10g	~20g
B5サイズ超 ~A4サイズ	1枚もの 折りなし	88,000円	132,000円
A4サイズ超 ~A3サイズ	1枚もの 二つ折り	132,000円	
上記以外のもの		264,000円	
チラシ封入順最上位希望		22,000円	