

融資相談会

事前
予約制

秘密
厳守

相談
無料

「オンライン1日公庫」のご案内

姫路商工会議所では、融資相談会「オンライン1日公庫」を開催いたします。ぜひご利用ください。

ご相談内容の例

新型コロナウイルス感染症の影響で売上が減少しており、手元資金を確保しておきたい。

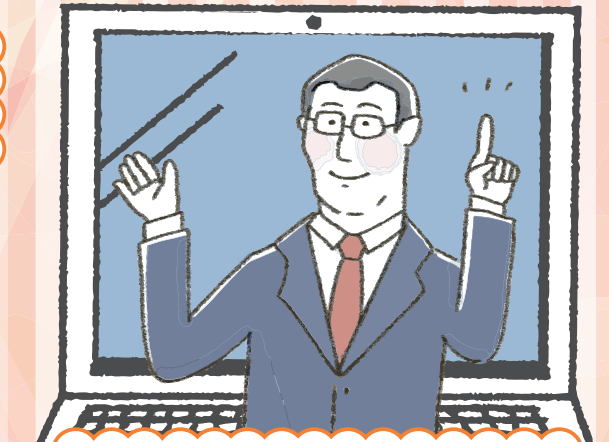

新型コロナウイルス感染症の影響を踏まえ、新しい事業展開を行うので、運転資金の相談がしたい。

新しい機械を導入したい、設備を更新したい。



日時 2022年8月3日(水) 10:00～16:00 (1事業者様の相談時間：60分)

場所 姫路商工会議所 相談ブース (※当所へご来所ください)

- ・金融相談はオンラインにて実施いたします。
- ・当所の相談ブースにて、(株)日本政策金融公庫 融資担当者とオンラインのビデオ通話を通じてご相談いただけます。

対象者 法人、個人事業主の方

申込方法 ①HP (申込フォーム) [姫路商工会議所](#) ②FAX (下記申込書を送付)

ご用意いただくもの ※事前に下記資料をご提出いただければスムーズな相談が可能です。

- 最近の決算書2期分(写) + 【法人の方】最近の試算表(写)
- 【設備資金】見積書 ○【公庫を初めてご利用】企業概要書、身分証(写)、許認可証(写)

融資制度の例

融資制度	融資限度額	融資期間 (うち据置期間)		利率
		設備資金	運転資金	
新型コロナウイルス感染症特別貸付	8,000万円 (別枠)	20年以内 (5年以内)	20年以内 (5年以内)	基準利率 ただし、6,000万円を限度として 融資後3年目までは基準利率-0.9%

申込書に必要事項をご記入の上、FAXにてご送付ください。

FAX : 079-222-6005 姫路商工会議所 中小企業相談所 企業支援担当行

事業所名(会社名・屋号)	代表者名
所在地	相談者名
TEL	FAX
申込金額 万円 (内訳) 設備資金 公庫とのお取引 (該当する方に○) あり ・ なし	万円 / 運転資金 万円
相談内容	
相談希望時間：1事業者様の相談時間：60分 (ご希望のお時間に☑) <input type="checkbox"/> 10:00～11:00 <input type="checkbox"/> 11:00～12:00 <input type="checkbox"/> 12:00～13:00 <input type="checkbox"/> 13:00～14:00 <input type="checkbox"/> 14:00～15:00 <input type="checkbox"/> 15:00～16:00	

※ご記入いただいたお客さまの情報は、日本政策金融公庫および姫路商工会議所が、本相談会の実施・運営の利用目的の範囲内で利用いたします。

問合せ先

姫路商工会議所 中小企業相談所 企業支援担当行 姫路市下寺町43

TEL **079-223-6557** E-mail:kenshu@himeji-cci.or.jp